Fiche n°4) Puy de l'Enfer et la Narse d'Espinasse

Lien vers carte en ligne (Openrunner) : http://www.openrunner.com/index.php?id=2956175

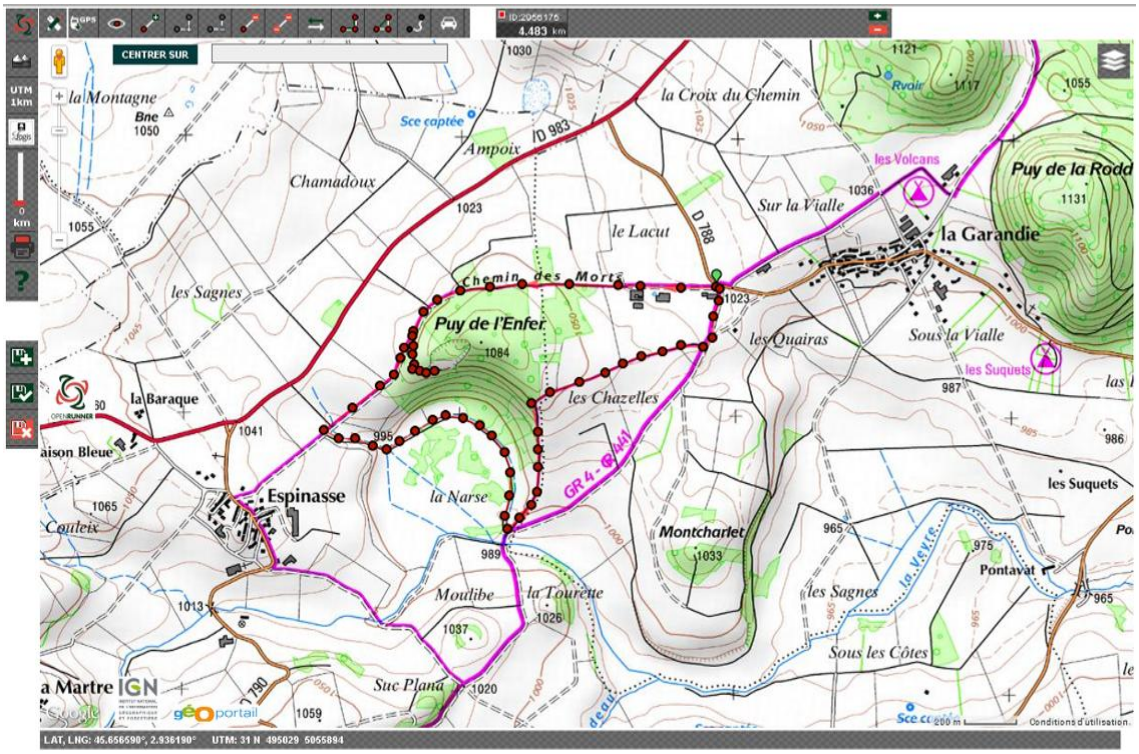

- **Lieu où se garer et type de stationnement**

Stationnement sur le terre-plein à La Garandie commune d'Aydat, aire de pique-nique, abreuvoir… 2 bus + voitures

- **Temps de marche (sans compter les explications) et dénivelé**

4.5km 90m de dénivelé positif soit 1h45 de marche, Balisage Bleu suivre le PR, après la carrière prendre le premier chemin à gauche suivre la variante, au point côté 989 récupérer le PR.

E*x : Pariou = 6.2km et 249m de dénivelé positif soit environ 2h*

- **Intérêt en termes de volcanologique**

Eruption phréatomagmatique (Maar), Cône de scories, front de taille encore bien lisible pour observer les différents produits éruptifs

- **Autres intérêts**
  - Tourbière, témoin de la dernière glaciation « relique botanique »
  - Arrêté préfectoral de protection de Biotope (protection du site) menacé d'assèchement…
  - Ancienne exploitation de la pouzzolane (carrière du Puy de l'enfer)
  - Pâturage bovin à proximité
- **Vue offerte du site (sur d'autres volcans)**

Vue sur le plateau de Vernines, sur le Massif du Sancy, Puy de Monténard, vue d'ensemble de la Narse, sur le Puy de la Rodde et les Monts du Livradois-Forez.